

เชียงใหม่ 360 องศา ล่องเรือหางผู้ 5 วัน 3 คืน (TG) โดยสายการบินไทย

 **เริ่มต้นเพียง 25,900.-**

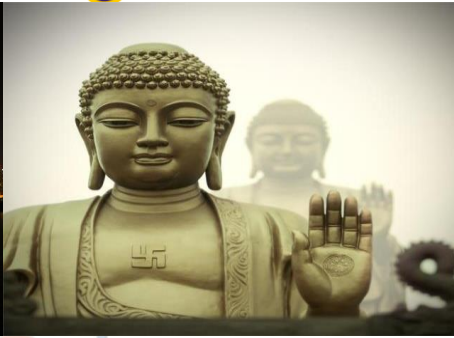
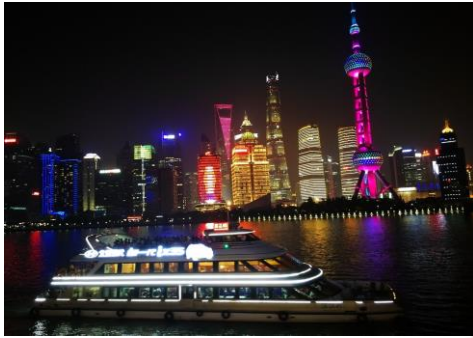

- ล่องทะเลสาบซีหู ...ชมทิวทัศน์งดงามดจนรมิต
- นมัสการพระใหญ่หลังซานต้าผ้อ พระพุทธรูปปางห้ามญาติสัมฤทธิ์ที่ใหญ่ที่สุดในจีน
- ชมหาดไว่ทาน อุโมงค์เลเซอร์ พร้อมขึ้นหอไข่มุกสัญลักษณ์เมืองเชียงใหม่
- ล่องแม่น้ำหางผู้ ยามค่ำคืน ชมความงามของเมืองเชียงใหม่ตอนกลางคืน
- เมนูพิเศษ.....เต็มอิ่มกับ บุฟเฟต์นานาชาติ เสียวหลงเปา ซีโครงหมู่อู๋ซี ไก่ขอทาน+หมุดงโป

กำหนดการเดินทาง

| | |
|---|----------|
| วันที่ 02 – 06 สิงหาคม 2561 | 25,900.- |
| วันที่ 09 – 13 สิงหาคม 2561 | 26,900.- |
| วันที่ 23 – 27 สิงหาคม 2561 | 25,900.- |
| วันที่ 14 – 18 กันยายน 2561 | 25,900.- |
| วันที่ 20 – 24 กันยายน 2561 | 25,900.- |
| วันที่ 12 – 16 ตุลาคม 2561 | 25,900.- |
| วันที่ 20 – 24 ตุลาคม 2561 | 26,900.- |
| วันที่ 26 – 30 ตุลาคม 2561 | 25,900.- |
| วันที่ 08 – 12 พฤศจิกายน 2561 | 25,900.- |
| วันที่ 22 – 26 พฤศจิกายน 2561 | 25,900.- |
| วันที่ 27 พฤศจิกายน – 01 ธันวาคม 2561 | 26,900.- |
| วันที่ 30 พฤศจิกายน – 04 ธันวาคม 2561 | 26,900.- |
| วันที่ 07 – 11 ธันวาคม 2561 | 27,900.- |
| วันที่ 21 – 25 ธันวาคม 2561 | 26,900.- |
| วันที่ 27 – 31 ธันวาคม 2561 | 28,900.- |
| วันที่ 28 ธันวาคม 2561 – 01 มกราคม 2562 | 31,900.- |
| วันที่ 30 ธันวาคม 2561 – 03 มกราคม 2562 | 30,900.- |

ราคานี้รวมค่าธรรมเนียมวีซ่าจีน แบบเดี่ยว 1,500 บาทแล้ว
 ราคานี้ยังไม่รวมค่าทิปไกด์ท้องถิ่น + คนขับรถท่านละ 150 หยวน
****กรณีที่มีจำนวนผู้เดินทางไม่ถึง 15 ท่าน เก็บทิปเพิ่ม จ่ายท่านละ 150 หยวน****

📍 เส้นทางการเดินทาง

| กรุงเทพฯ | เข้า | เที่ยง | ค่ำ | โรงแรมที่พัก |
|---|------|--------|-----|---|
| 1 กรุงเทพฯ – สนามบินสุวรรณภูมิ | | | | ✈ |
| 2 เชียงใหม่ – ห้างโจว – ศูนย์ผ้าไหม – ล่องทะเลสาบซีหู – หมู่บ้านไบชา – ถนนโบราณเหอฝิงเจีย | | | | NEW CENTURY SANLI GRAND HOTEL OR SAME 5* |
| 3 ห้างโจว – อู๋ซี – พระใหญ่หลังซานต้าฝอ (รวมรถแบดเดอริ) + ศาลาผานกง – เชียงใหม่ – ล่องเรือหวงฝู | | | | REGAL FUHAO HOTEL OR SAME 5* |
| 4 ศูนย์วิจัยทางการแพทย์แผนจีน – หาดไต้หวัน – อู๋มอญเคเลเซอร์ – บุฟเฟต์นานาชาติ – ชั้นหอไข่มุก – Starbucks reserve | | | | REGAL FUHAO HOTEL OR SAME 5* |
| 5 ศูนย์หยก – ถนนน่านกิง – ตลาดเงินหวงเมี่ยว – เชียงใหม่ – กรุงเทพฯ | | | | ✈ |

โปรแกรมการเดินทาง

| | |
|-----------------|---|
| วันที่ 1 | กรุงเทพฯ – สนามบินสุวรรณภูมิ |
| 22.30 น. | คณะพร้อมกันที่ สนามบินนานาชาติสุวรรณภูมิ ประตู 3 เคาน์เตอร์ D สายการบินไทย (TG) โดยมีเจ้าหน้าที่คอยให้การต้อนรับและอำนวยความสะดวกตรวจเช็คสัมภาระและเอกสารการเดินทางให้กับทุกท่าน |
| วันที่ 2 | เชียงใหม่ – ห้างโจว – ศูนย์ผลิตภัณฑ์ผ้าไหม – ล่องทะเลสาบซีหู – หมู่บ้านไบชาหลงจิ่ง – ถนนโบราณเหอฝิงเจีย |
| 00.30 น. | ✪ ออกเดินทางสู่สนามบินนานาชาติผู่ตง เมืองเชียงใหม่ โดย สายการบินไทย เที่ยวบินที่ TG 662 |
| 05.45 น. | เดินทางถึง สนามบินนานาชาติผู่ตงเมืองเอกเทศเชียงใหม่ ซึ่งถือเป็นชุมชนเก่าตั้งแต่ยุคสามก๊ก (ปี ค.ศ. 220-280) มีหมู่บ้านชาวประมงถึงสมัยราชวงศ์ซ่งได้เปลี่ยนแปลงเป็นเชียงใหม่ซึ่งขณะนั้นเป็นเพียงชุมชนเล็กๆหลังจากสงครามฝิ่น ค.ศ. 1848 ตัวเมืองเชียงใหม่ถูกเปิดเป็นเมืองท่าและเขตเช่าของนานาชาติ ตั้งอยู่ริมแม่น้ำหวงฝู ห่างจากปากแม่น้ำแยงซีเกียง 17 กิโลเมตร แบ่งออกเป็น 2 เขต คือ เขตผู่ตง(ใหม่) และเขตอู๋ซี(เก่า) กั้นโดยแม่น้ำหวงฝู หลังผ่านพิธีการตรวจคนเข้าเมืองแล้ว |
| เช้า | รับประทานอาหารเช้าแบบชุด KFC ระหว่างเดินทาง |
| | นำท่านเดินทางสู่ เมืองห้างโจว เป็นเมืองที่มีประวัติศาสตร์ความเป็นมายาวนาน ปรากฏร่องรอยในสมัยราชวงศ์ฉิน มีชื่อเรียกว่าเมืองเฉียนถิง สมัยราชวงศ์ซุยเปลี่ยนเป็นห้างโจวต่อมาในสมัยราชวงศ์ซ่งได้ตั้งห้างโจวเป็นเมืองหลวง ห้างโจวเป็นเมืองดงตามด้วยธรรมชาติ ห้างภูเขา ทะเลสาบ ต้นไม้ และสวนจนได้รับสมญานามว่า "สวรรค์บนดิน" เนื่องจาก ชูโจว+ห้างโจว = ชูหึ่ง แปลว่า "ปากฟ้ามีสรวงสวรรค์ บนพื้นปฐพีก็มีชู หึ่งแฉะเยิ้มขม ร้านผ้าไหมจีน ผลิตภัณฑ์ที่ทำจากไหม ไม่ว่าจะเป็นเสื้อผ้า ผ้าพันคอ ฯลฯ ชมวิธีการนำเส้นไหมออกมาผลิตเป็นสินค้าทั้งใช้เครื่องจักร ชมการดัดไหมรังแฝด เพื่อมาทำเส้นไหมผ้าไหมใหม่ เหมาะกับการซื้อเป็นทั้ง นำท่าน ล่องเรือทะเลสาบซีหู ชมทัศนียภาพอันงดงามของทะเลสาบที่มีชื่อเสียงโด่งดังไปทั่วโลก มีเนื้อที่ 5.66 ตารางกิโลเมตร ความยาวโดยรอบประมาณ 15 กิโลเมตร น้ำลึกเฉลี่ย 1.5 เมตร ชมคอมไฟ 3 คอมท๊อบแสงในบึงน้ำลึก |
| กลางวัน | ☉ รับประทานอาหารกลางวัน ณ ภัตตาคาร เมนูพิเศษ...ไก่ขอกทาน+หมุดงโป |
| บ่าย | นำท่านชม หมู่บ้านไบชาหลงจิ่ง ซึ่งเป็นชาเขียวที่มีชื่อที่สุดของประเทศจีน ให้ท่านได้ชิมชาเพื่อสุขภาพ นำท่านอิสระช้อปปิ้งที่ ถนนโบราณเหอฝิงเจีย สินค้ามากมาย เป็น ให้ท่านซื้อไปเป็นของฝากของที่ระลึก เช่น เสื้อผ้า กระเป๋า รองเท้า ของที่ระลึกต่างๆ |
| ค่ำ | ☉ รับประทานอาหารค่ำ ณ ภัตตาคาร |
| | 🏨 พักที่ NEW CENTURY SANLI HOTEL OR SAME 5 Star |

| | |
|-----------------|---|
| วันที่ 3 | หังโจว – ลู่ซี – พระใหญ่หลังซานต้าฝอ (รวมรถแมดเตอร์) + ศาลาฝานกง – เชียงไฮ้ – ล่องเรือหวงฝู |
| เช้า | <p>☉ รับประทานอาหารเช้า ณ ห้องอาหารภายในโรงแรม</p> <p>นำท่านเดินทางสู่ เมืองลู่ซี ซึ่งเป็นเมืองอุตสาหกรรมเบา และมีฉายาว่าเมืองเชียงไฮ้น้อยเดิมมีชื่อว่า ซีซานเล่ากันว่าเมื่อสองพันปีก่อนมีการผลิตดินบุกในเมืองนี้และต่อมาแร่ดินบุกถูกขุดเจาะจนหมดสิ้นแต่บังเอิญมีคนขุดพบศิลาจารึกโบราณชิ้นหนึ่งมีใจความว่า "มีอาวุธ แผ่นดินจะไม่สงบ หากปราศจากอาวุธแผ่นดินจะร่มเย็นเป็นสุข" จึงได้เปลี่ยนชื่อใหม่ว่า ลู่ซี แปลว่าไม่มีตะกั่ว นำท่านนมัสการ พระใหญ่หลังซานต้าฝอ (พระพุทธรูปปางประสูติ) ชมการแสดงสงฆ์พระ (เก๋ามังกร) จากนั้นนำท่านสู่ศาลาฝานกง ให้ท่านชมความสวยงามของวังและผ่านชมพระราชวังโปตาลาและรอยพระพุทธรูปบาทจำลองของยูนนาน</p> |
| กลางวัน | <p>☉ รับประทานอาหารกลางวัน ณ ภัตตาคาร เมนู..ซีโครงหมูลู่ซี</p> |
| บ่าย | <p>นำท่านเดินทางสู่ มหานครเชียงไฮ้ เป็นเมืองศูนย์กลางความเจริญในด้านต่างๆ ของภูมิภาคทั้งทางด้านเศรษฐกิจ การค้า การเงิน การลงทุน รวมถึง ด้านแฟชั่น และการท่องเที่ยว เชียงไฮ้จึงนับเป็นความภาคภูมิใจของชาวจีน โดยถือได้ว่าเป็นสัญลักษณ์ของจีนยุคใหม่ในด้านความก้าวหน้าและความทันสมัย จากนั้นนำท่าน ล่องเรือแม่น้ำหวงฝู ถือได้ว่าเป็นแม่น้ำสายที่สำคัญของเมืองเชียงไฮ้ ด้วยเป็นแม่น้ำที่ไหลแยกมาจากแม่น้ำแยงซี แล้วไหลผ่านเข้ามายังเมืองเชียงไฮ้ หล่อเลี้ยงผู้คนและเป็นส่วนหนึ่งของคนที่นั่นมาหลายชั่วอายุคน กิจกรรมที่ห้ามพลาดเมื่อมาเยือนเชียงไฮ้ก็คือการล่องเรือในแม่น้ำหวงฝู เพื่อชมความงดงามของสถาปัตยกรรมของตึกอาคารเก่าแก่ และชมวิถีชีวิตของผู้คนที่ใช้ชีวิตอยู่ริมแม่น้ำแห่งนี้ ซึ่งการล่องเรือในยามค่ำคืนก็จะมีที่สวยงามไปอีกรูปแบบ ด้วยนักท่องเที่ยวจะได้เห็นสีสนของเมืองที่สว่างไสวไปด้วยไฟจากตึกทึบบ้านช่องของผู้คน พร้อมทั้งตึกสูงใหญ่ริมแม่น้ำ และที่ขาดไม่ได้ก็คือทัศนียภาพของหอไข่มุกตะวันออกในยามค่ำคืนนั่นเอง</p> |
| ค่ำ | <p>☉ รับประทานอาหารค่ำ ณ ภัตตาคาร</p> <p>พักที่ REGAL FUHAO HOTEL OR SAME 5 Star</p> |
| วันที่ 4 | ศูนย์วิจัยทางการแพทย์แผนจีน – หาดไ่ว่ทาน – อุโมงค์เลเซอร์ – นุฟเฟ็ดนานาชาติ – ขึ้นหอไข่มุก – Starbucks reserve สาขาที่ใหญ่ที่สุดในโลก |
| เช้า | <p>☉ รับประทานอาหารเช้า ณ ห้องอาหารภายในโรงแรม</p> <p>จากนั้น ชมศูนย์สมุนไพรและค้นคว้า ยาแผนโบราณหรือเป่าซุหลิง พร้อมฟังการบรรยายสรรพคุณของสมุนไพรจีน หรือในชื่อว่า ยาบัวหิมะ ชื่อยาแก่น้ำร้อนลวกเป่าฟูหลิง "ยาบัวหิมะ"ยาประจำบ้านที่มีชื่อเสียงและให้ท่านได้แนวคิดฝ่าเท้าผ่อนคลายกับยาสูตรพิเศษ นำท่านสู่บริเวณ หาดไ่ว่ทาน ตั้งอยู่บนฝั่งตะวันตกของแม่น้ำหวงฝูมีความยาวจากเหนือจรดใต้ถึง4กิโลเมตรเป็นเขตสถาปัตยกรรมที่ได้ชื่อว่า"พิพิธภัณฑสถานปัตยกรรมนานาชาติ"ถือเป็นสัญลักษณ์ที่โดดเด่นของนครเชียงไฮ้อีกทั้งถือเป็นศูนย์กลางทางด้านการเงินการธนาคารที่สำคัญแห่งหนึ่งของเชียงไฮ้ตลอดแนวยาวของหาดไ่ว่ทานเป็นแหล่งรวมศิลปะสถาปัตยกรรมที่หลากหลาย เช่น สถาปัตยกรรมแบบโรมันโกธิคบาโรกรวมทั้งการผสมผสาน ระหว่างสถาปัตยกรรมตะวันออก-ตะวันตกเป็นที่ตั้งของหน่วยงานภาครัฐเช่น กรมศุลกากร โรงแรม และสำนักงานใหญ่ของธนาคารต่างชาติเป็นต้นนำท่าน ลอดอุโมงค์เลเซอร์ ใต้แม่น้ำหวงฝูลงไป 50 เมตรภายในอุโมงค์ตกแต่งด้วยแสงเลเซอร์เป็นรูปต่างๆ ตื่นตาตื่นใจ</p> |
| กลางวัน | <p>☉ รับประทานอาหารกลางวัน ณ ภัตตาคาร เมนูพิเศษ...นุฟเฟ็ดนานาชาติ</p> |
| | <p>นำท่านขึ้นสู่ หอไข่มุก ตั้งอยู่ฝั่งผู้ตงริมแม่น้ำหวงฝู เขตลูเจียจย แล้วเสร็จเมื่อปี ค.ศ. 1993 มีความสูง 468 เมตร นับเป็นหอ TV ที่สูงที่สุดในเอเชียและสูงอันดับ 3 ของโลก หอ TV ดูภายนอกเป็นลูกเหล็กกลม 15 ลูก อยู่ต่างมุมต่างระดับ ลูกเหล็กกลมที่อยู่ตอนกลางของหอเป็นหอชมวิวกว้างขวาง สามารถชมวิวกว้างทัศน์ของเชียงไฮ้ได้ทุกด้าน ซึ่งปัจจุบันหอไข่มุกถือเป็นสัญลักษณ์ของเมืองเชียงไฮ้อีกด้วยให้ท่านได้ชมวิวยุคใหม่ของนครเชียงไฮ้มุมสูง SKY WALK บนหอไข่มุกที่ความสูง 259เมตรจากพื้นดิน นำท่านชมร้านกาแฟ Starbucks Reserve Roastery สาขาใหม่ในเชียงไฮ้ ใหญ่กว่าสาขาปกติ 300 เท่า สาขา Reserve Roastery ที่เพิ่งเปิดให้บริการในเชียงไฮ้ เมื่อวันที่ 6 ธ.ค.ที่ผ่านมามีไฮไลท์นอกเหนือจากความยิ่งใหญ่อลังการแล้ว ยังมีบาร์จิบกาแฟที่ยาวที่สุดในโลก ถึง 88 ฟุต ขึ้นแท่นเป็นสาขาที่มีบาร์จิบกาแฟยาว</p> |

| | |
|-----------------|--|
| | ที่สุดในโลกของ Starbucks ลูกค้าสามารถมาชมการคั่วกาแฟสดๆ สัมผัสบรรยากาศของกาแฟเต็มรูปแบบ และเครื่องดื่มต่างๆ กว่า 100 เมนู รวมทั้งเครื่องดื่มที่มีเฉพาะสาขานี้แห่งเดียวเท่านั้น |
| ค่า | 📍 รับประทานอาหารค่ำ ณ ภัตตาคาร |
| | 🏨 พักที่ REGAL FUHAO HOTEL OR SAME 5 Star |
| วันที่ 5 | ศูนย์หยก – ถนนนานกิง – ตลาดเงินหวงเมี้ยว – เชียงไฮ้ – กรุงเทพฯ |
| เช้า | 📍 รับประทานอาหารเช้า ณ ห้องอาหารภายในโรงแรม |
| | จากนั้นแวะชมอัญมณีล้ำค่าหยก เป็นเครื่องประดับที่นิยมกันอย่างแพร่หลายเพราะเชื่อว่าใส แล้วจะช่วยป้องกันอันตรายได้ ให้ท่านได้เลือกซื้อ กำไรหยก แหวนหยก หรือฝักหยกสี่เหลี่ยมมงคลที่มีคุณภาพและมีชื่อเสียงของประเทศจีน นำท่านเดินทางสู่ ถนนนานกิง ถนนแห่งนี้เปรียบเหมือนย่านสีลมของเมืองไทย หรือย่านออร์ชาร์ด ของสิงคโปร์ ถนนนี้มีความยาวประมาณ 5 กิโลเมตร มีห้างสรรพสินค้ามากมายอยู่บนถนนแห่งนี้เป็นย่านที่คึกคักและทันสมัยที่สุดในเชียงไฮ้ นำท่านสู่ ตลาดเงินหวงเมี้ยว หรือที่เรียกกันว่า วัดเทพเจ้าประจำเมือง เคยตั้งอยู่ใจกลางเมืองเก่า ซึ่งได้กลายเป็นศูนย์รวมสินค้า และอาหารพื้นเมืองที่แสดงถึงเอกลักษณ์ของชาวเชียงไฮ้ซึ่งมีการผสมผสานระหว่างอดีตและปัจจุบันได้อย่างลงตัว ซึ่งเป็นย่านสินค้าราคาถูกที่มีชื่ออีกย่านหนึ่งของนครเชียงไฮ้ ให้ท่านอิสระช้อปปิ้งตามอัธยาศัย |
| กลางวัน | 📍 รับประทานอาหารกลางวัน ณ ภัตตาคาร |
| | สมควรแก่เวลานำท่านสู่สนามบินเชียงไฮ้ |
| 17.25 น. | ออกเดินทางสู่กรุงเทพฯ โดยสายการบินไทย เที่ยวบินที่ TG 665 |
| 21.00 น. | เดินทางถึงสนามบินสุวรรณภูมิ กรุงเทพฯ โดยสวัสดิภาพ |

โปรแกรมการเดินทางเปลี่ยนแปลงตามความเหมาะสม หรือเปลี่ยนแปลงรายการท่องเที่ยว บางรายการหรือทดแทนรายการท่องเที่ยวบางรายการและจะต้องมีจำนวนผู้โดยสาร จำนวน 15 ท่านขึ้นไปจึงออกเดินทางในกรณีที่มีจำนวนผู้โดยสารไม่ถึง 15 ท่านไม่มีหัวหน้าทัวร์ไทย

โปรแกรม : เชียงใต้ 360 องศา ล่องเรือหางผู้ 5 วัน 3 คืน โดย สายการบินไทย (GO1PVG-TG001)

อัตราค่าบริการ

| กำหนดการเดินทาง | ผู้ใหญ่ พักห้องละ 2-3 ท่าน ท่านละ | เด็ก 8- 12 ปี (เสริมเตียง) ท่านละ | เด็ก 8- 12 ปี (ไม่เสริมเตียง) ท่านละ | พักเดี่ยวเพิ่ม ท่านละ | ราคา ไม่รวมตัว ท่านละ |
|-----------------------------------|---|---|--|--------------------------|-----------------------------|
| วันที่ 02 – 06 ส.ค.61 | 24,900.- | 24,900.- | 24,900.- | 4,500.- | 7,900.- |
| วันที่ 09 – 13 ส.ค.61 | 25,900.- | 25,900.- | 25,900.- | 4,500.- | 8,900.- |
| วันที่ 23 – 27 ส.ค.61 | 25,900.- | 25,900.- | 25,900.- | 4,500.- | 8,900.- |
| วันที่ 14 – 18 ก.ย.61 | 25,900.- | 25,900.- | 25,900.- | 4,500.- | 8,900.- |
| วันที่ 20 – 24 ก.ย.61 | 25,900.- | 25,900.- | 25,900.- | 4,500.- | 8,900.- |
| วันที่ 12 – 16 ต.ค.61 | 25,900.- | 25,900.- | 25,900.- | 4,500.- | 8,900.- |
| วันที่ 20 – 24 ต.ค.61 | 26,900.- | 26,900.- | 26,900.- | 4,500.- | 8,900.- |
| วันที่ 26 – 30 ต.ค.61 | 25,900.- | 25,900.- | 25,900.- | 4,500.- | 8,900.- |
| วันที่ 08 – 12 พ.ย.61 | 25,900.- | 25,900.- | 25,900.- | 4,500.- | 8,900.- |
| วันที่ 22 – 26 พ.ย.61 | 25,900.- | 25,900.- | 25,900.- | 4,500.- | 8,900.- |
| วันที่ 27 พ.ย. – 01 ธค 61 | 26,900.- | 26,900.- | 26,900.- | 4,500.- | 9,400.- |
| วันที่ 30 พ.ย. – 04 ธค 61 | 26,900.- | 26,900.- | 26,900.- | 4,500.- | 9,400.- |
| วันที่ 07 – 11 ธ.ค. 61 | 27,900.- | 27,900.- | 27,900.- | 4,500.- | 9,400.- |
| วันที่ 21 – 25 ธ.ค. 61 | 26,900.- | 26,900.- | 26,900.- | 4,500.- | 9,400.- |
| วันที่ 27 – 31 ธ.ค. 61 | 28,900.- | 28,900.- | 28,900.- | 5,000.- | 9,000.- |
| วันที่ 28 ธ.ค. 61 – 01 ม.ค. 62 | 31,900.- | 31,900.- | 31,900.- | 5,500.- | 11,400.- |
| วันที่ 30 ธ.ค. 61 – 03 ม.ค. 62 | 30,900.- | 30,900.- | 30,900.- | 5,500.- | 12,400.- |

***** ราคาทารก [เด็กอายุไม่เกิน 2 ขวบ] ราคา 7,900 บาท*****

*****ราคาทัวร์ข้างต้นรวมค่าธรรมเนียมวีซ่าจีนแบบเดี่ยว ท่านละ 1,500 บาทแล้ว*****

*****ราคาทัวร์ข้างต้นยังไม่รวมค่าทิปคนขับรถ และไกด์ท้องถิ่นท่านละ 150 หยวน/ทริป/ต่อท่าน**

หัวหน้าทัวร์ ขึ้นอยู่กับความพึงพอใจในบริการ***

*****กรณีที่มียานพาหนะผู้เดินทางไม่ถึง 15 ท่าน เก็บทิปเพิ่ม จ่ายท่านละ 200 หยวน*****

**** โปรแกรมอาจจะมีการปรับเปลี่ยนตามความเหมาะสมของสภาพอากาศและฤดูกาล ****

ข้อควรทราบ : ร้านที่ระบุในโปรแกรม คือ บัวหิมะ, หยก, ชา, นวดฝ่าเท้า (ขอความร่วมมือลูกค้าทุกท่านแช่เท้า), ไช้กง, ร้านผ้าไหม ซึ่งจำเป็นต้องบรรจุในโปรแกรมทัวร์ด้วย เพราะมีผลกับราคาทัวร์ จึงเรียนให้กับนักท่องเที่ยวทุกท่านทราบว่า ทุกท่านจำเป็นต้องรบกวนทุกท่านแวะชม ชื้อหรือไม่ซื้อขึ้นอยู่กับความพอใจของลูกค้าเป็นหลัก ไม่มีการบังคับใดๆ ทั้งสิ้น

เงื่อนไขการให้บริการ

1. การเดินทางในแต่ละครั้งต้องมีผู้โดยสารจำนวน 10 ท่านขึ้นไป ถ้าผู้โดยสารไม่ครบจำนวนดังกล่าวทางบริษัทฯ ขอสงวนสิทธิ์ในการเปลี่ยนแปลงราคาหรือยกเลิกการเดินทาง
2. ในกรณีที่ลูกค้าต้องการออกตัวโดยสารภายในประเทศ กรุณาติดต่อเจ้าหน้าที่ของบริษัทฯ ก่อนทุกครั้ง เพื่อเช็คข้อมูลความถูกต้องของรายการทัวร์รวมทั้งไฟลบินและเวลานัดหมายทัวร์ หากเกิดความผิดพลาด ทางบริษัทฯ ไม่รับผิดชอบใดๆ ทั้งสิ้น
3. การชำระค่าบริการ
 - 3.1 กรุณาชำระมัดจำ ท่านละ 10,000.- บาท
 - 3.2 กรุณาชำระค่าทัวร์ส่วนที่เหลือ 15-20 วันก่อนออกเดินทาง
4. การยกเลิกและคืนค่าทัวร์หลังจากมีการจ่ายเงินมัดจำ
 - 4.1 แจ้งยกเลิกก่อนเดินทาง 30 วัน คืนค่าใช้จ่ายทั้งหมด
 - 4.2 แจ้งยกเลิกก่อนเดินทาง 15 วัน เก็บค่าใช้จ่าย ท่านละ 10,000 บาท
 - 4.3 แจ้งยกเลิกน้อยกว่า 15 วันก่อนเดินทาง ทางบริษัทฯ ขอสงวนสิทธิ์ เก็บค่าใช้จ่ายทั้งหมด
 - 4.4 ยกเว้นกรณีที่เดินทางช่วงวันหยุดหรือเทศกาลที่ต้องการันต์มัดจำกับสายการบินหรือค่ามัดจำที่פקโดยตรงหรือโดยการผ่านตัวแทนในประเทศหรือต่างประเทศและไม่อาจขอคืนเงินได้ รวมถึงเที่ยวบินพิเศษ เช่น Extra Flight และ Charter Flight จะไม่มีการคืนเงินมัดจำ หรือค่าทัวร์ทั้งหมดเนื่องจากค่าตัวเป็นการเหมาจ่ายในเที่ยวบินนั้นๆ

กรณีคณะออกเดินทางได้

1. คณะจองจำนวนผู้ใหญ่ 10 ท่านออกเดินทาง (ไม่มีหัวหน้าทัวร์)
2. คณะจองจำนวนผู้ใหญ่ 15 ท่านขึ้นไปออกเดินทาง (มีหัวหน้าหัวหน้าทัวร์)
3. คณะจองไม่ถึงจำนวนผู้ใหญ่ 10 ท่าน ไม่ออกเดินทาง

อัตราค่าบริการนี้รวม

1. ค่าตัวเครื่องบินไป-กลับ ชั้นประหยัด
2. ค่าโรงแรมที่พักตามรายการที่ระบุ (สองท่านต่อหนึ่งห้อง)
3. ค่าเข้าชมสถานที่ต่างๆ ตามรายการที่ระบุ
4. ค่าอาหารและเครื่องดื่มตามรายการที่ระบุ
5. ค่ารถรับส่งและระหว่างนำเที่ยวตามรายการที่ระบุ
6. ค่าประกันอุบัติเหตุคุ้มครองในระหว่างการเดินทาง คุ้มครองในวงเงินท่านละ 1,000,000 บาท ค่ารักษาพยาบาลกรณีเกิดอุบัติเหตุวงเงินท่านละ 200,000 บาท ตามเงื่อนไขของกรมธรรม์
** ลูกค้าท่านใดสนใจซื้อประกันการเดินทางสำหรับครอบคลุมเรื่องสุขภาพสามารถสอบถามข้อมูลเพิ่มเติมกับทางเจ้าหน้าที่บริษัทได้ **
- เบี้ยประกันเริ่มต้น 370 บาท [ระยะเวลา 5-7 วัน]
- เบี้ยประกันเริ่มต้น 430 บาท [ระยะเวลา 8-10 วัน]
ความครอบคลุมผู้เอาประกันที่มีอายุมากกว่า 16 หรือน้อยกว่า 75 ปี [รักษาพยาบาล 2 ล้าน, รักษาต่อเนื่อง 2 แสน, เสียชีวิตหรือเสียอวัยวะจากอุบัติเหตุ 3 ล้านบาท]
ความครอบคลุมผู้เอาประกันที่มีอายุน้อยกว่า 16 หรือมากกว่า 75 ปี [รักษาพยาบาล 2 ล้าน, รักษาต่อเนื่อง 2 แสน, เสียชีวิตหรือเสียอวัยวะจากอุบัติเหตุ 1.5 ล้านบาท]
7. รวมภาษีสนามบินทุกแห่ง + ภาษีน้ำมัน
8. ค่าภาษีมูลค่าเพิ่ม 7%
9. ค่าธรรมเนียมวีซ่าจีน แบบเดี่ยว 4 วัน ทำการ สำหรับพาสปอร์ตไทย ท่านละ 1,500 บาท

อัตราค่าบริการนี้ไม่รวม

1. กระเป๋าเดินทาง
2. กระเป๋าเดินทางในกรณีที่น้ำหนักเกินกว่าที่สายการบินกำหนด 30 กิโลกรัม/ท่าน ส่วนเกินน้ำหนักตามสายการบินกำหนด
3. ค่าทำหนังสือเดินทาง
4. ค่าใช้จ่ายส่วนตัวนอกเหนือจากรายการ เช่น ค่าเครื่องดื่ม, ค่าอาหารที่สั่งเพิ่มเอง, ค่าโทรศัพท์, ค่าซักรีด ฯลฯ
5. ค่าอาหารที่ไม่ได้ระบุไว้ในรายการ
6. ค่าทำใบอนุญาตที่กลับเข้าประเทศของคนต่างชาติหรือคนต่างด้าว
7. ค่าทิปไกด์ และทิปคนขับรถ **รวม 150 หยวน /ท่าน/ทริป**
กรณีที่มีจำนวนผู้เดินทางไม่ถึง 15 ท่าน เก็บทิปเพิ่ม **จ่ายท่านละ 200 หยวน /ท่าน/ทริป**



หมายเหตุ

1. บริษัทฯ มีสิทธิ์ที่จะเปลี่ยนแปลงรายละเอียดบางประการในทัวร์นี้ เมื่อเกิดเหตุสุดวิสัยจนไม่อาจแก้ไขได้
2. บริษัทฯ ไม่รับผิดชอบค่าเสียหายในเหตุการณ์ที่เกิดจากสายการบิน ภัยธรรมชาติ ปฏิวัติและอื่นๆ ที่อยู่ นอกเหนือการควบคุมของทางบริษัทฯ หรือค่าใช้จ่ายเพิ่มเติมที่เกิดขึ้นทางตรงหรือทางอ้อม เช่น การเจ็บป่วย, การถูกทำร้าย, การสูญหาย, ความล่าช้า หรือจากอุบัติเหตุต่างๆ
3. หากท่านถอนตัวก่อนรายการท่องเที่ยวจะสิ้นสุดลง ทางบริษัทฯ จะถือว่าท่านสละสิทธิ์และจะไม่รับผิดชอบ ค่าบริการที่ท่านได้ชำระไว้แล้วไม่ว่ากรณีใดๆ ทั้งสิ้น
4. บริษัทฯ จะไม่รับผิดชอบต่อการห้ามออกนอกประเทศ หรือ ห้ามเข้าประเทศ อันเนื่องมาจากมีสิ่งผิดกฎหมาย หรือเอกสารเดินทางไม่ถูกต้อง หรือ การถูกปฏิเสธในกรณีอื่นๆ
5. รายการนี้เป็นเพียงข้อเสนอที่ต้องได้รับการยืนยันจากบริษัทฯ อีกครั้งหนึ่ง หลังจากได้สำรองที่นั่งบนเครื่องบิน และโรงแรมที่พักในต่างประเทศเป็นที่เรียบร้อยแล้ว แต่อย่างไรก็ตามรายการนี้อาจเปลี่ยนแปลงได้ตามความเหมาะสม
6. ราคานี้คิดตามราคาตัวเครื่องบินในปัจจุบัน หากราคาตัวเครื่องบินปรับสูงขึ้น บริษัทฯ สงวนสิทธิ์ที่จะปรับราคา ตัวเครื่องบินตามสถานการณ์ดังกล่าว
7. กรณีเกิดความผิดพลาดจากตัวแทน หรือ หน่วยงานที่เกี่ยวข้อง จนมีการยกเลิก ล่าช้า เปลี่ยนแปลง การ บริการจากสายการบินบริษัทฯ ขนส่ง หรือ หน่วยงานที่ให้บริการ บริษัทฯ จะดำเนินการโดยสุดความสามารถที่จะ จัดบริการทัวร์อื่นทดแทนให้ แต่จะไม่คืนเงินให้สำหรับค่าบริการนั้นๆ
8. มัคคุเทศก์ พนักงาน และตัวแทนของบริษัทฯ ไม่มีสิทธิ์ในการให้คำสัญญาใดๆ ทั้งสิ้นแทนบริษัทฯ นอกจากนี้ เอกสารลงนามโดยผู้มีอำนาจของบริษัทฯ กำกับเท่านั้น
9. หากไม่สามารถไปเที่ยวในสถานที่ที่ระบุในโปรแกรมได้ อันเนื่องมาจากธรรมชาติ ความล่าช้า และความ ผิดพลาดจากทางสายการบิน จะไม่มีการคืนเงินใดๆ ทั้งสิ้น แต่ทั้งนี้ทางบริษัทฯ จะจัดการรายการเที่ยวสถานที่ อื่นๆ มาให้ โดยขอสงวนสิทธิ์การจัดหาที่ไม่ได้แจ้งให้ทราบล่วงหน้า
10. เมื่อท่านออกเดินทางไปกับคณะแล้ว ท่านงดการใช้บริการรายการใดรายการหนึ่ง หรือไม่เดินทางพร้อมคณะ ถือว่าท่านสละสิทธิ์ ไม่อาจเรียกร้องค่าบริการ และเงินมัดจำคืน ไม่ว่ากรณีใดๆ ทั้งสิ้น และทางบริษัทฯ จะเรียก เก็บค่าใช้จ่ายที่เกิดขึ้นจากท่านเป็นจำนวนเงิน 300 หยวน/คน/ร้าน
11. ในกรณีที่ลูกค้าต้องออกตัวโดยสารถายในประเทศ กรุณาติดต่อเจ้าหน้าที่ของบริษัทฯ ก่อนทุกครั้ง มิเช่นนั้น ทางบริษัทฯ จะไม่รับผิดชอบค่าใช้จ่ายใดๆ ทั้งสิ้น

เอกสารในการยื่นวีซ่าจีนสำหรับผู้ถือพาสปอร์ตไทย

****ยื่นวีซ่าเดี่ยวค่าบริการดังนี้ ****

- ยื่นธรรมดา 4 วันทำการ 1,500 บาท

- ยื่นด่วน 2 วันทำการ 2,550 บาท

1. หนังสือเดินทางที่มีอายุการใช้งานไม่ต่ำกว่า 6 เดือน และมีสภาพสมบูรณ์ไม่ชำรุด
2. หนังสือเดินทางต้องมีหน้าว่าง สำหรับประทับตราวีซ่าและตราเข้า-ออก อย่างน้อย 2 หน้าเต็ม รูปถ่ายหน้าตรง รูปสี่ 1.5 X 2 นิ้ว ถ่ายไม่เกิน 6 เดือน 2 ใบ ****พื้นหลังขาวเท่านั้น**** และต้องไม่ใช่สติ๊กเกอร์ หรือรูปปริ๊นจากคอมพิวเตอร์
 - ห้ามสวมเสื้อสีขาวเต็ดขาด เช่น เสื้อยืดสีขาว ชุดนักศึกษา หรือชุดข้าราชการ
 - ต้องมีอายุของรูปถ่ายไม่เกิน 6 เดือน
 - รูปต้องหน้าตรง ไม่ยิ้มเห็นฟัน มองเห็นทั้งใบหน้ารวมถึงใบหูทั้ง 2 ข้าง
 - ไม่สวมเครื่องประดับ สร้อย ต่างหู แวนดาแฟชั่น แวนสายตา
3. สำหรับผู้ที่ถือหนังสือเดินทางต่างดาว จะต้องทำเรื่องแจ้ง เข้า-ออก หรือ Re-Entry ด้วยตนเองเท่านั้นก่อน การส่งเอกสารยื่นวีซ่า
4. สำเนาทะเบียนบ้าน และสำเนาบัตรประชาชน ของผู้เดินทาง
5. เอกสารที่ให้กรอกทำวีซ่าโปรแกรมทัวร์ กรุณากรอกให้ครบเพื่อประโยชน์ของตัวท่านเอง
6. กรณีเด็ก, นักเรียน, นักศึกษา
 - กรณีเด็กอายุต่ำกว่า 18 ปีบริบูรณ์ ต้องแนบสูติบัตรตัวจริง, สำเนาสูติบัตรและสูติบัตรของเด็กฉบับแปล(โดย สามารถดาวโหลดแบบฟอร์มได้ที่ <http://www.consular.go.th/>)
 - กรณีที่เด็กไม่ได้เดินทางพร้อมกับบิดา มารดา ต้องแนบหนังสืออนุญาตให้เดินทาง
7. เอกสารทุกอย่างต้องจัดเตรียมพร้อมล่วงหน้าก่อนยื่นวีซ่า ดังนั้นกรุณาเตรียมเอกสารพร้อมส่งให้บริษัททัวร์ อย่างน้อย 5-7 วันทำการ (ก่อนออกเดินทาง)

8. โปรดทำความเข้าใจว่าสถานทูตจีนอยู่ในระหว่างจัดระเบียบการยื่นวีซ่าใหม่ การเรียกขอเอกสารเพิ่มเติมหรือเปลี่ยนแปลงระเบียบการยื่นเอกสาร เป็นเอกสิทธิ์ของสถานทูต และบางครั้งบริษัททัวร์ไม่ทราบล่วงหน้า ผู้ที่ประสงค์จะใช้หนังสือเดินทางราชการ หรือ ใช้บัตร APEC ในการเดินทางและยกเว้นการทำวีซ่าท่านจะต้องรับผิดชอบ
9. ในการอนุญาตให้เข้า-ออกเมืองด้วยตนเอง เนื่องจากบริษัทฯ ไม่ทราบกฎกติกา การยกเว้นวีซ่าในรายละเอียด / ผู้ใช้บัตร APEC กรุณาดูแลบัตรของท่านเป็นอย่างดี หากท่านทำบัตรหายในระหว่างเดินทาง ท่านอาจต้องตกค้างอยู่ประเทศจีนอย่างน้อย 2 อาทิตย์
10. กรณีหนังสือเดินทางชาวต่างชาติ
 - ทางบริษัทฯ สามารถขอวีซ่าให้ได้ เฉพาะชาวต่างชาติที่ทำงานในประเทศไทย และมีใบอนุญาตการทำงานในประเทศไทยเท่านั้น
 - หากไม่ได้ทำงานในประเทศไทย ผู้เดินทางต้องไปดำเนินการขอวีซ่าเข้าประเทศจีนด้วยตนเอง
 - กรณีหนังสือเดินทางต่างดาว(เล่มเหลือง) ผู้เดินทางต้องไปดำเนินการขอวีซ่าเข้าประเทศจีนด้วยตนเอง เนื่องจากผู้เดินทางจะต้องไปแสดงตนที่สถานทูตจีน

ค่าธรรมเนียมการยื่นวีซ่าหนังสือเดินทางคนต่างชาติในกรณีที่ทางบริษัทสามารถขอวีซ่าให้ได้

1. หนังสือเดินทางของคนอเมริกัน จ่ายเพิ่ม 3,560 บาท
 2. หนังสือเดินทางของคนต่างชาติอื่นๆ จ่ายเพิ่ม 100 บาท
 - เอกสารที่ต้องเตรียม
 1. พาสปอร์ต ที่มีอายุการใช้งานไม่ต่ำกว่า 6 เดือน ต้องมีหน้าว่าง สำหรับประทับตราวีซ่า และตราเข้า-ออกอย่างน้อย 2 หน้าเต็ม
 2. รูปถ่ายสีขนาด 1.5 X 2 นิ้ว จำนวน 2 ใบ รูปใหม่ถ่ายมาไม่เกิน 6 เดือน ****พื้นหลังขาวเท่านั้น**** และต้องไม่ใช่สติ๊กเกอร์ หรือรูปพรีนจากคอมพิวเตอร์
 - ห้ามสวมเสื้อสีขาวเด็ดขาด เช่น เสื้อยืดสีขาว ชุดนักศึกษา หรือชุดข้าราชการ
 - ต้องมีอายุของรูปถ่ายไม่เกิน 6 เดือน
 - รูปต้องหน้าตรง ไม่ยิ้มเห็นฟัน มองเห็นทั้งใบหน้ารวมถึงใบหูทั้ง 2 ข้าง
 - ไม่สวมเครื่องประดับ สร้อย ต่างหู เว้นตาแฟชั่น เว้นสายตา
 3. ใบอนุญาตการทำงาน
 4. หนังสือว่าจ้างในการทำงาน
 5. สมุดบัญชีธนาคารประเภทออมทรัพย์ ย้อนหลัง 6 เดือน
 6. กรณีสมรสกับคนไทย ต้องแนบสำเนาทะเบียนสมรสและทะเบียนสมรสฉบับแปล(รับรองตราประทับวันที่แปล)
- สถานทูตจีนอาจปฏิเสธไม่รับทำวีซ่าให้ พาสปอร์ตของท่าน ในกรณีดังต่อไปนี้**
1. ชื่อเป็นชาย แต่ส่งรูปถ่ายที่ดูเป็นหญิง เช่น ไว้ผมยาว หรือแต่งหน้าทาปาก
 2. นำรูปถ่ายเก่า ที่ถ่ายไว้เกินกว่า 6 เดือนมาใช้
 3. นำรูปถ่ายที่มีวิวด้านหลัง ที่ถ่ายเล่น หรือรูปยีนเสียงข้าง มาตัดใช้เพื่อยื่นทำวีซ่า
 4. นำรูปถ่ายที่เป็นกระดาษถ่ายสติ๊กเกอร์ หรือรูปที่พรีนซ์จากคอมพิวเตอร์

อัตราค่าวีซ่าด่วน ที่ต้องจ่ายเพิ่มให้สถานทูตจีน เมื่อท่านส่งหนังสือเดินทางล่าช้า
ยื่นวีซ่าด่วน 2 วัน เสียค่าใช้จ่ายเพิ่มท่านละ 1,050 บาท

(ต่างชาติฝรั่งเศสและประเทศยุโรปที่เข้ากลุ่มข้อตกลงชงกัน 25 ประเทศ: ออสเตรีย เบลเยียม สาธารณรัฐเช็ก เดนมาร์ก ฟินแลนด์ ฝรั่งเศส เยอรมัน กรีซ ฮังการี ไอร์แลนด์ อิตาลี ลิทัวเนีย ลัตเวีย ลักเซมเบิร์ก มอลตา เนเธอร์แลนด์ โปแลนด์ นอร์เวย์ โปรตุเกส สโลวาเกีย สโลวีเนีย สเปน สวีเดน สวิสเซอร์แลนด์เอสโตเนียไม่สามารถขอวีซ่าด่วนได้)

****การขอวีซ่าเข้าประเทศจีน สถานทูตจีนอาจเปลี่ยนกฎเกณฑ์การยื่นวีซ่าโดยไม่แจ้งให้ทราบล่วงหน้า****

ประกาศ

เนื่องจากสถานะน้ำมันโลกที่มีการปรับราคาสูงขึ้น ทำให้สายการบินอาจมีการปรับราคาภาชนะน้ำมันขึ้นในอนาคต ซึ่งทางบริษัทฯ ขอสงวนสิทธิ์เก็บค่าภาชนะน้ำมันเพิ่มตามความเป็นจริง